

# Theoriekurs **D3 2025**

## an der Musikschule Grassau

Leitung: Johann Schmuck

### Termine

Fr., 14.02.25	Musik Schule	16-20 Uhr
Fr., 21.02.25	Musik Schule	16-20 Uhr
Fr., 28.02.25	Musik Schule	16-20 Uhr
Fr., 14.03.25	Musik Schule	16-20 Uhr
Fr., 21.03.25	Musik Schule	16-20 Uhr

### Ort

Musikschule Grassau, Ort N.N.

### Kursgebühr

122€ - Mindestteilnehmeranzahl ist 8 (+30€ Grundgebühr für Schüler+innen von anderen Musikschulen)

### Anmeldung

über Musikschule Grassau

### Anmeldeschluss

Freitag, 15. November 2024

### Prüfungstermin

22.03.25 Grünwald

Musikschule Grassau  
Wolfgang-Sawallisch-Platz 1  
83224 Grassau  
Tel: 08641 / 69 79 40  
E-Mail: [info@musikschule-grassau.de](mailto:info@musikschule-grassau.de)



## Zum Kurs

die Theoriekurse in Grassau haben in ihrer zehnjährigen Tradition einen hohen Stellenwert und sind viel besucht. Der Hauptaugenmerk liegt auf der Gehörbildung und der praktischen Anwendung von Erlerntem, sowie vielfältigen Klangbeispielen aus allen Epochen.

Johann Schmuck ist begeistert von seiner Arbeit - sein Ziel ist es, die Theorie aus der verstaubten Ecke herauszubringen und jedem zu zeigen, dass sie nur einem Zweck dient: dadurch besser musizieren zu können, mehr von dem zu verstehen und zu hören, was ich spiele.

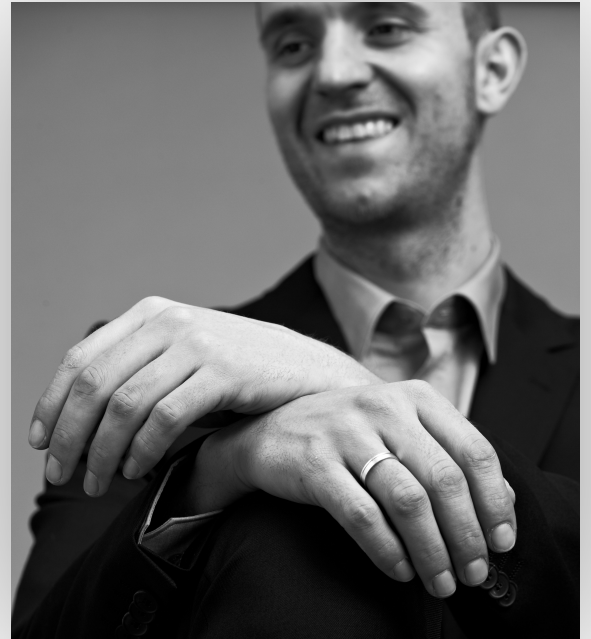

*Johann Schmuck, Leiter FLP an der Musikschule Grassau*

## Theorie & Gehörbildung D3

### Inhalte

- moderne Lernstrategien,
- Grundlagen der musikalischen Formenlehre
- Musikgeschichte: Formen und Gattungen
- unregelmäßige Unterteilung der Notenwerte (Duole, Quartole etc.)
- Taktwechsel, asymmetrische Taktarten
- alle Dur- und Molltonleitern harmonisch und melodisch
- die Umkehrung der Dreiklänge
- der Aufbau der Vierklänge: Dominantseptakkord, verminderter Septakkord, halbverminderte und große Septakkord, Mollseptakkord, jeweils mit Umkehrungen
- Standardkadenz: I-IV-V-I
- Grundbegriffe der Ornamentik, gebräuchliche Verzierungen
- die Naturtonreihe
- Transpositionen
- viertaktige Rhythmusdiktate
- Intervallhören nacheinander und zusammen auf- und abwärts: reine, kleine und große bis zur Oktave, Tritonus
- Melodiediktat innerhalb eines Oktavraumes in Form eines Lückentextes
- Bestimmen von Dreiklängen

VBSM - Bezirk Oberbayern  
Martin Steinack  
c/o Musikschule der Stadt Trostberg  
Heinrich-Braun-Straße 6  
83308 Trostberg

**Anmeldung zur Leistungsprüfung D3 – Die Anmeldung erfolgt durch die Musikschulleitung!**

Musikschule/ Tel.		
Vorname, Name		
Geburtsdatum/Telefon		
Fach   Adresse Schüler*in		
Name Klavierbegleitung		

Anmeldung zur D3-Prüfung     Theorie     Instrument/Stimme  
 Theorieprüfung wurde bereits bestanden am: \_\_\_\_\_ (Theoriebestätigung liegt in Kopie bei)  
 Urkunde D2 liegt in Kopie bei

**Vortragsstücke gemäß aktuellen Regularien (jeweils ab 15.09. des Schuljahres auf der VBSM-Website)**

\_\_\_\_\_   
Wahlstück - Komponist\*in, Werksbezeichnung

\_\_\_\_\_   
Pflichtstück 1 - Komponist\*in, Werksbezeichnung

\_\_\_\_\_   
Pflichtstück 4 - Komponist\*in, Werksbezeichnung

\_\_\_\_\_   
Pflichtstück 2 - Komponist\*in, Werksbezeichnung

\_\_\_\_\_   
Pflichtstück 5 - Komponist\*in, Werksbezeichnung

\_\_\_\_\_   
Pflichtstück 3 - Komponist\*in, Werksbezeichnung

\_\_\_\_\_   
Pflichtstück 6 - Komponist\*in, Werksbezeichnung

**Hinweise:**

- Der\*ie Teilnehmer\*in wird erst zur Prüfung zugelassen, wenn die Anmeldung vollständig ausgefüllt mit allen Anlagen vorliegt und die Prüfungsgebühr in Höhe von 20,- € für Theorie, 30,- € für Praxis, 50,- € für beides VOR Anmeldeschluss unter dem Verwendungszweck: „D3 OBB - Name Prüfling“ auf dem Konto von Christoph Peters IBAN: DE54 7025 0150 0028 8855 80 eingegangen ist.  
Die Prüfungsgebühren werden überwiegend zur Deckung der Kosten verwendet und sind damit nach § 4 Nr. 22 a) UStG von der Umsatzsteuer befreit. Der VBSM dient unmittelbar steuerbegünstigten gemeinnützigen Zwecken im Sinne von §§ 51ff AO (Bescheid des Finanzamts Garmisch-Partenkirchen vom 02.11.2020, St.Nr.: 119/111/20145)
- Werke mit Instrumentalbegleitung müssen mit einer solchen vorgetragen werden. Die Begleitung ist von der anmeldenden Musikschule zu stellen.
- Zeitwünsche können nicht berücksichtigt werden, die Prüfungseinteilung erfolgt erst nach Anmeldeschluss.
- Alle Teilnehmer\*innen müssen sich beide Termine freihalten.

\_\_\_\_\_  
Datum, Unterschrift  
Schüler/Erziehungsberechtigte\*r

\_\_\_\_\_  
Datum, Unterschrift  
Lehrkraft

\_\_\_\_\_  
Datum, Unterschrift  
Schulleitung

# Anmeldung zum Musikschulbesuch

**Anmeldeschluss:** 15.11.2024  
**Eingegangen am:**



Name des Schülers \_\_\_\_\_

Geboren am \_\_\_\_\_ Geschlecht: m.  w.  d.  o.A.

Schule/Klasse/Beruf \_\_\_\_\_

**Vor- und Zunamen der Erziehungsberechtigten** \_\_\_\_\_

Berufe \_\_\_\_\_

Straße, Haus-Nr. \_\_\_\_\_ PLZ/Wohnort \_\_\_\_\_

Telefon privat \_\_\_\_\_ Telefon mobil \_\_\_\_\_

E-Mail \_\_\_\_\_

## Gewünschte Abteilung bitte ankreuzen

MusikKinder  Musikalische Früherziehung  Instrumentenkarussell

Musikalische Grundausbildung (mit Instrument)  Gesang

**Instrumentalunterricht mit** \_\_\_\_\_  
(Instrumentenbeschaffung bitte nur nach Beratung durch die Lehrkraft)

Klassenmusizieren Kinder (inklusive Miete Instrumente)

Klassenmusizieren Erwachsene  10er Karte

FLP Prüfung/Kurs D1  FLP Prüfung/Kurs D2

FLP Kurs D3

Sonstiges: \_\_\_\_\_

Hatte Ihr Kind/Sie bereits Unterricht? \_\_\_\_\_

Wenn ja, wie lange und bei wem? \_\_\_\_\_

Gewünschte Lehrkraft \_\_\_\_\_

Besondere Wünsche und Anmerkungen: \_\_\_\_\_

Ich möchte einen Antrag auf **Ermäßigung aus sozialen Gründen** stellen

ja  nein

Die Formulare für weitere Ermäßigungen finden Sie auf unserer Homepage.

### Nur für Schüler aus Unterwössen:

Ich möchte Antrag auf Erstattung der Gebühren für das 3. und jedes weitere Kind unter 18 Jahren stellen.

ja  nein

Ich erkläre mich damit einverstanden, dass die Gebühren **1/3-jährlich** von der Marktgemeindekasse Grassau mittels Einzug durch Lastschrift bzw. durch Abbuchung von meinem Konto

IBAN: \_\_\_\_\_

BIC: \_\_\_\_\_

bei: \_\_\_\_\_ eingezogen werden.

Ort, Datum

Unterschrift Kontoinhaber

**Ich erkenne an, dass diese Anmeldung verbindlich und ein Austritt während des Schuljahres grundsätzlich nicht möglich ist. Ausnahmen regelt die Schulordnung. Die Anmeldung verlängert sich automatisch um ein Schuljahr, wenn nicht bis zum 30. April des laufenden Schuljahres gekündigt wird!**

Der Schutz Ihrer Daten ist nach den gesetzlichen Bestimmungen gewährleistet. Infos unter [www.grassau/datenschutzerklaerung-1.de](http://www.grassau/datenschutzerklaerung-1.de). Ich erkenne die Schulordnung, sowie die Gebührensatzung an. Ich verpflichte mich, für regelmäßigen Besuch des Unterrichts zu sorgen, die Musikschule im Verhinderungsfalle rechtzeitig zu verständigen und die Unterrichtsgebühren auch dann zu bezahlen, wenn sich diese während des Schuljahres wegen unausweichlicher Veränderung der Gruppenstärke erhöhen.

Datum: \_\_\_\_\_ Unterschrift: \_\_\_\_\_

(bei Minderjährigen Unterschrift der Erziehungsberechtigten bzw. -beauftragten)